Oktober 2018 | Ausgabe 50

Zum Mitmachen. Kostenlos mitnehmen!

stadtland®
magazin

Das Mitmachmagazin für die Region.

DEN HERBST GENIESSEN...

immer mit einem Schutz-engel an Ihrer Seite!

»Der Herbst ist des Jahres schönstes farbiges Lächeln.«

WILLY MEURER

GRAFIK AUF DEM TITEL: DESIGNED BY FREEPIK

Liebe Leserinnen und Leser,

„Da habe ich einen Schutzengel gehabt!“ – Sicher kennen Sie diesen Ausspruch oder haben diese Worte selbst schon ausgesprochen. Vielleicht ja sogar nach einem bestimmten Erlebnis in der letzten Zeit. Schutzengel sind vermutlich die populärsten Engel. Sie stehen für die Erfahrung praktischer Bewahrung. Indem wir sie beim Namen nennen oder anderen einen Schutzengel wünschen, zeigt sich das Bewusstsein, dass das Wohl (und Weh) unseres Lebens nicht mit unseren rein irdisch- menschlichen Möglichkeiten zu bewerkstelligen ist. „Hatten Sie schon mal einen Schutzengel, oder hätten Sie ihn schon mal gebraucht?“ Auf den Seiten 4 und 5 geben uns Menschen aus der Region Antworten darauf.

In einem neuen Glanz erstrahlt seit dem 3. September das Sendenhorster Bürgerhaus. Nicht nur der Pächter und die Speisekarte sind neu, vielmehr hat sich auch der Name geändert. West 5, so der neue Name des Restaurants mit Pizzeria und Bar (Seite 10). Wir gratulieren Ivan Lukanovic und seinem Team und wünschen einen guten Start!

Den Schritt in die Selbstständigkeit machten auch Jan-Bernd Althoff und Ingo Fennen. Hör-Kraft – das erste Fachgeschäft für Hörgeräte in Sendenhorst – hat ab sofort die Türen für ihre Kunden an der Schulstraße 7 geöffnet. Mehr dazu lesen Sie auf den Seiten 12 und 13. Wir wünschen den beiden Hörgeräteakustikermeistern viel Erfolg!

Farbenfroh in die dunkle Jahreszeit: Entdecken Sie am 5. und 6. Oktober zum Herbsttreff in Sendenhorst die aktuelle Herbstmode im Modehaus Schumann, in der Mode Kommode und bei Schuhmoden Wiedehage.

Mit einer neuen Frisur in den Herbst? Dann lassen Sie sich gern beraten! Das Team von Salon Dietze in Drensteinfurt begrüßt Sie am 2. Oktober in den neuen Räumlichkeiten am Markt 2 (Seite 11). Herzlichen Glückwunsch zur Neueröffnung!

Nachhaltig und artgerecht: Bauernhof Vienenkötter aus Everswinkel hat in neue Stallungen für Legehennen mit großem Außengehege investiert. Am 14. Oktober ist Tag der offenen Tür. Zwischen 11 und 18 Uhr haben Sie Gelegenheit, Christoph Vienenkötter und seinem Team einmal über die Schultern zu schauen. Weitere Infos finden Sie auf den Seiten 18 und 19.

Das alles und noch viel mehr lesen Sie in unserer Oktober Ausgabe.

Ich wünsche Ihnen eine schöne herbstliche Zeit und viel Spaß beim Lesen!

Alexandra Wuttke
Chefredakteurin

ANZEIGE

MOMENT MAL BITTE

Niemand ist auf sich allein gestellt

Kann dabei wohl auch ein Schutzengel helfen? – Gedanken von Wolfram Opperbeck

Herbstzeit ist Erntezeit. Das wissen wir. Die Ernte in der Natur stellt uns jetzt aber auch Fragen wie diese: Wie weit bringt mir mein gegenwärtiges Leben eine gute Ernte ein? Was ist in mir in diesem Jahr gewachsen? Und dazu empfiehlt es sich, mal auf sich und auf die anderen Menschen mit Milde zu schauen, wie es auch die herbstliche Sonne tut. So lohnt es sich dann auch, einmal darüber nachzudenken: Welchen Geschmack hinterlasse ich mit meinem Leben wohl bei anderen? Und wenn ich den Wert des anderen dankbar anerkenne, verbindet mich das auch mit ihm. So kann ich dann auch erfahren, dass ich nicht der Konkurrent des anderen bin und er nicht meiner. „Denn Dankbarkeit gibt dem Leben Leichtigkeit und Humor, Gelassenheit und innere Freiheit. Und dann öffnet sie auch noch die Augen für den Reichtum des Lebens“, sagt eine Lebensweisheit. Nicht schlecht solche Gedanken, oder? Aber die sollten dann auch nicht nur für das Leben im Herbst gelten. Auch wenn diese Jahreszeit für manche Menschen sicher oft nicht unerhebliche Auswirkungen auf die allgemeine Stimmung hat, denn sie gilt eher als ein Sinnbild des Trüben und Vergänglichen. Und genau das glauben auch nicht wenige, die im Herbst ihres Lebens angekommen sind. Bei denen steigt dann auch die Angst, jetzt vielleicht an der Schwelle einer Eiszeit wie im Winter zu stehen. Da friert möglicherweise in der Partnerschaft so einiges ein, die Gesundheit braucht mehr Wärme, der Weg durch den Beruf wird oft härter, und in Staat und Gesellschaft wird deutlich, wie immer mehr ins Schleudern kommen...

In diesem Jahr brauchen wir uns ja wohl nicht zu fragen, wie oft die Sonne im Sommer geschienen hat. Und könnte das nicht vielleicht auch für die Sonnenstrahlen in unserem täglichen Leben zutreffen? Nur muss man da eben wohl öfter mal genauer hinschauen, und schon wird man sich wundern, wie oft ein Sonnenstrahl in unserem Leben doch viel stärker ist, als wir ihn wahrnehmen wollen. Und dafür können wir dann doch auch dankbar sein. Das ist nicht unwichtig, denn Dankbarkeit ist eine Bedingung dafür, dass ich dem/der anderen wirklich begegnen kann. Sie ist sozusagen der Boden, auf dem Gespräche und Begegnungen gelingen. Egal, ob im Frühling, Sommer, Herbst oder Winter. Denn jeder Mensch hat genügend Grund, dankbar zu sein.

Deshalb mein Tipp: Auch wer glaubt, im Herbst seines Lebens zu stehen, bloß nicht da stehen bleiben, sich über die düstere Stimmung beklagen und ängstlich auf die Vorboten des Winters warten. Stattdessen sich lieber an die schönen Tage so manchen Sommers im Laufe des eigenen Lebens erinnern und daraus Kraft schöpfen.

Aber jetzt mal was ganz anderes: Ich trau mich zwar nicht so ganz, in ein nicht so alltägliches Thema einzusteigen. Doch ich tu`s, weil ich fest daran glaube, dass wir zu allen Zeiten unseres Lebens nicht allein sind. Ja, da sind zunächst einmal Menschen, die uns lieben und für uns da sind. Aber da ist noch ein viel höheres Wesen, das uns geschickt wird: der Schutzengel. Für den es übrigens jetzt im Oktober sogar einen eigenen Kalendertag gibt. Nein, jetzt bitte nicht aufhören weiterzulesen. Denn es gibt durchaus viele Möglichkeiten, einem Engel zu begegnen. Oder haben Sie nicht auch schon öfter mal den Satz gehört: „Da hast du aber einen guten Schutzengel gehabt…“ Also ich kann da nur ganz klar sagen: „Ja, hab ich!“ Ich weiß nicht, wie es Ihnen bei diesem Thema geht. Aber wir dürfen durchaus daran glauben, dass jeder Mensch einen Engel hat. Das können wichtige Gedanken, gute und hilfsbereite Menschen, aber eben auch Engel sein, die aus der Welt des Glaubens kommen. Auf jeden Fall gilt: Niemand ist nur auf sich allein gestellt. Und wir dürfen auch an einen Gott glauben, der in jeder Situation bereit ist, uns einen Engel zu schicken. Denn die Geschichte der Bibel zeigt: „Engel verbinden Himmel und Erde, denn sie öffnen den Himmel über uns. Sie berühren unser Herz.“ So betont es Pater Anselm. Und ich möchte auch noch einen Schritt weitergehen: „Jeder Mensch sehnt sich nach Zuwendung. Und ein Engel ist der Inbegriff von Gottes Zuwendung.“ Ich weiß, mit so einer Aussage wird nicht jeder etwas anfangen können. Aber welcher Art oder Person auch immer ein Engel sein mag, er bewirkt etwas im menschlichen Herzen. Denn das ist ein Ort, an dem Engel erfahren werden...

Auch wer nicht an Engel glauben kann: Ich wünsche uns allen einen Raum von Phantasie und Kreativität und vor allem des Vertrauens, dass wir – egal in welcher Zeit unseres Lebens – nicht allein sein müssen!

5 JAHRE PROMEDICA PLUS Münster

Fürsorgliche Betreuung und Pflege im eigenen Zuhause: Herzlich. Kompetent. Engagiert.

PROMEDICA PLUS
Betreuung und Pflege daheim

Als Diplom-Sozialpädagoge ist Johannes Gorschlüter Experte auf dem Gebiet der Seniorenbetreuung und steht Ihnen und Ihren Angehörigen unterstützend und beratend zur Seite.

Beratung und Information durch Ihren PROMEDICA PLUS Partner in Münster und im Münsterland:
Tel. 0251-8998889

PROMEDICA PLUS Münster
Johannes Gorschlüter
Piusallee 194 | 48147 Münster
muenster@promedicaplus.de
www.promedicaplus.de/muenster

ANZEIGE

Manche stecken ihn in die Tasche, andere lassen ihn im Auto mitfliegen, wieder andere tragen ihn im Herzen: Schutzengel sind heute gefragter denn je. Zwei Drittel der Menschen glauben an sie.

Am 2. Oktober ist Schutzengeltag!

Hattest du schon mal einen Schutzengel? Oder hättest du ihn schon mal gebraucht? Wir sprechen mit Menschen aus der Region über ihren persönlichen Schutzengel.

Ich vermute stark, dass ich auch einen Schutzengel habe, obwohl ich diesen wohl nicht so wahrnehme. Wenn ich aber keinen hätte, vielleicht wäre ich dann gar nicht mehr da ...

JÜRGEN PEUKER, SENDENHORST

Schutzengel sind für mich etwas Besonderes. Ich glaube auch, dass jeder einen hat. Vor etwa 20 Jahren hatte ich während einer nächtlichen Autofahrt einen Sekundenschlaf. Zum Glück hatte ich meinen Schutzengel bei mir, denn mir und niemand anderem ist etwas passiert. Vielleicht übernehmen liebe Verstorbene die Aufgaben eines Schutzengels. So hat man auf jeden Fall ein bekanntes Gesicht und eine gute Erinnerung.

DANIELA LÜTKE VERSPOHL, SENDENHORST

Ich bin beruflich sehr viel mit dem Auto unterwegs, da ich bei der VEKA AG seit 26 Jahren im Vertriebsaußendienst arbeite. Hier gab es schon oft sehr brenzlige Situationen im Straßenverkehr, wo ich manchmal knapp einem schweren Unfall entkommen ist. Bis heute ist mir nichts Schlimmes passiert! Dafür bin ich sehr dankbar. Wenn man solche Momente erlebt, dann weiß man, dass da jemand sein muss, der einen beschützt: Mein Schutzengel!

ALFONS KRUMMACHER, HOETMAR

Ich denke, jeder hatte schon mal eine Situation, bei der man das Gefühl hatte, ein Schutzengel würde einen beschützen. Oft bemerken wir es erst, wenn sich eine aussichtslose Situation doch noch zum guten wendet. In den Zeiten, wo alles läuft wie geplant, wird uns oft gar nicht bewusst, was für ein Glück wir haben und dass uns auch dann ein Schutzengel zur Seite steht. Ich kann mich insoweit nicht bei meinem Schutzengel beschweren – Toi, Toi, Toi.

SOPHIA BUDDE, ALBERSLOH

ANZEIGE

Wir hatten mal mit zwei Freunden einen schweren Verkehrsunfall hinter der Hardt. Wir waren viel zu schnell unterwegs, unser Fahrer hat die Kontrolle über das Auto verloren. Wir haben uns mehrmals überschlagen und landeten im Graben. Es wurde niemand verletzt. Pures Glück! Mehrere Schutzengel haben da wohl auf uns aufgepasst. Das ist mittlerweile 35 Jahre her.

MARTIN ENGBERT, SENDENHORST

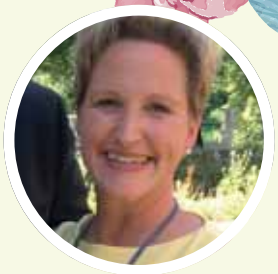

Da ich bislang glaube, in meinem Leben noch keinen Schutzengel gebraucht zu haben, muss ich eigentlich einen haben.

HEIKE MERSCHHOFF-GRAWUNDER, DRENSTEINFURT

Schutzengel? Das kann jeder sein. Der Nachbar, der mir zu Hilfe eilt, wenn ich in einer bedrohlichen Lage bin, der Fremde, der mich im richtigen Moment anspricht und mich so vor einer Gefahr bewahrt. Das Kind, das mich mit einer Lebensfreude ansteckt. Wenn wir aufmerksam sind, können wir immer wieder solche Situationen erleben. Und dann merken wir, wie viele Schutzengel um uns herum sind!

CHRISTINE ILGNER, ALBERSLOH

GRAFIKEN: DESIGNED BY FREEPIK

Einem Schutzengel bin ich noch nicht begegnet, oder doch? Ich glaube, jeder Mensch sieht etwas anderes in diesem positiv besetzten Begriff. Ein himmlisches Wesen mit Flügeln, ein Bote Gottes, so wird ein Engel in der Regel dargestellt. Spontan fallen mir neben den Erzengeln Michael, Gabriel, Raphael die aus der Werbung oder von kleinen Karten mit Sprüchen oder auch aus der Musik ein („Send me an Angel“). Ich wünsche jedem Menschen einen Schutzengel – etwas, was ihn positiv beeinflusst und auf ihn „aufpasst“, seine schützenden Hände über ihn hält.

FRANK WAHLERT, ALBERSLOH

Ich hatte schon öfter einen Schutzengel, bei der Geburt meiner Tochter zum Beispiel oder beim Autofahren. Und ich denke, irgendwie sind sie doch ständig in unserer Nähe. In meiner jedenfalls, denn ich habe schon sehr viel Glück gehabt!

SONJA STOLLE, AHLEN

Ich bin mir sicher zu wissen, dass ich ganz viele Schutzengel habe. Ich bin ihnen sehr dankbar, dass sie so gut auf mich aufpassen.

MAGDALENA SCHNEIDER, SENDENHORST

Weihnachtsfeier … schon gebucht?

Bartmann
RESTAURANT LANDHOTEL ••••
Landlust & Lebensfreude

Bracht 3
48324 Sendenhorst
www.landhotel-bartmann.de
info@landhotel-bartmann.de

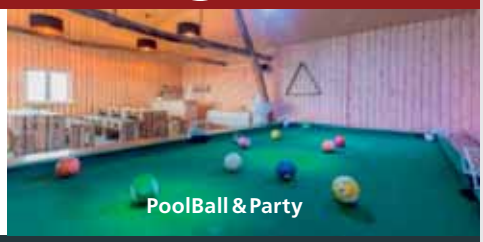

Festliche Menüs oder saisonale Buffets im stilvollen Restaurant.

Reservierungen gerne unter 02526 1228

Weihnachtsfeier in unserer Remise mit Spiel und Spaß und einem leckerem Buffet genießen.

ANZEIGE

EIN BLICK ZURÜCK

Kennen Sie noch Maria und Apollionio Corazza?

» Sendenhorst ist immer noch unsere Heimat! «

Maria sicherlich, aber wer ist Apollionio? Hört man dann aber seinen Spitznamen Paleto, dann wissen die alteingesessenen Sendenhorster gleich Bescheid: Unter diesem Namen war der sympathische „Eiskönig“ von Sendenhorst bekannt. Die Eheleute Corazza standen über Jahrzehnte für sehr gutes Eis in Sendenhorst. Vor mehr als zehn Jahren, im Jahr 2007, zog es die beiden endgültig in ihre alte Heimat nach Italien zurück. In Forno Di Zoldo in den italienischen Dolomiten genießen Maria und Paleto den Ruhestand. 1008 Kilometer entfernt von den Kindern und Enkelkindern.

Nach nunmehr 11 Jahren waren sie zu Besuch in Sendenhorst. Wir sprachen mit ihnen über ihre Zeit in Sendenhorst und die danach.

Christian Perrone
Meisterbetrieb für
Fliesen & Naturstein
mit Ausstellung

Am Mergelberg 15 • 48324 Sendenhorst
Tel. 0 25 26 / 951 829 • Fax 0 25 26 / 937 554 • Mobil +49 172 / 280 37 04
ch.perrone@t-online.de • www.naturstein-ch-perrone.de

Stein: Azul Macaubas

BARRIEREFREI BAUEN
– SORGENFREI LEBEN

Bodengleiche Duschböden sehen nicht nur modern aus, sondern ermöglichen Ihnen auch jederzeit den mühelosen Einstieg in die Dusche.

ANZEIGE

Wann seid ihr eigentlich nach Sendenhorst gekommen?

Das war 1967. Wir kamen mit dem Zug aus Köln, um in Sendenhorst eine Eisdiele zu eröffnen. Schon in Köln hatten wir eine, aber wir wollten lieber aufs Dorf. Am 28.03.1968 konnten wir dann die Eisdiele an der Kirchstraße eröffnen. 12 Sorten Eis hatten wir im Angebot. Eine Kugel hat ganze 10 Pfenning gekostet. Später sind wir dann zur Schulstraße umgezogen. 2001 hat unser Sohn Sandro dann die Eisdiele übernommen. Wir waren aber immer in den Hauptmonaten da, um zu helfen, auch als Sandro die Eisdiele dann an seine Schwester Barbara übergeben hat. Erst als der Pachtvertrag 2007 gekündigt wurde, sind wir nicht mehr nach Sendenhorst gekommen.

MARIA UND APOLLIONIO MIT EINEM TEIL IHRER KINDER UND ENKELKINDER

Wie lange wart ihr jetzt zu Besuch in Sendenhorst? Was habt ihr unternommen?

Wir waren nun drei Wochen in Sendenhorst. Es ist, als wären wir immer hier gewesen. Drei Wochen sind zu wenig, um alle Freunde zu besuchen, aber wir haben schon eine Menge getroffen. Wir waren fast jeden Abend woanders eingeladen. Es ist toll, wie herzlich wir wieder begrüßt wurden. Traurig sind wir darüber, dass einige unserer alten Freunde nicht mehr unter uns sind. Wir haben dann ihre Gräber auf dem Friedhof besucht. Das sind leider schon einige gewesen. Wir haben ihre Gesichter noch vor Augen, wie sie bei uns in der Eisdiele ihren Kaffee getrunken oder ihr Eis genossen haben.

Was vermisst ihr?

Auf jeden Fall Sendenhorst und die Leute. Sendenhorst ist immer noch unsere Heimat. Und auch wenn wir in Italien sind, denken wir jeden Tag an die schöne Zeit zurück. Da kommt auch oft mal Wehmut und Heimweh auf.

An was erinnert ihr euch gerne zurück?

Da gibt es so viel, und es gibt so viele schöne Geschichten. Das Wichtigste ist aber, dass wir nie Ärger hatten. Alle Gäste waren immer freundlich und nett. Natürlich denken wir auch jedes Jahr an die tolle Karnevalszeit zurück. Wir haben es jedes Jahr geschafft, passend zum Karneval aus Italien zurückzukehren und am Altweibertag die Eisdiele wieder zu eröffnen.

Wie verbringt ihr eure Zeit in Italien?

Es gibt immer etwas zu tun, aber wir lieben es auch, den Tag einfach nur zu genießen.

Habt ihr den Schritt, in die Heimat zurückzukehren, jemals bereut?

Wir wollten es so, auch wenn wir gerne in Sendenhorst geblieben wären. Aber wir hatten in Italien unser kleines Häuschen mit Blick auf die Dolomiten. Also bereut haben wir es nicht, aber wir sind mit Wehmut gegangen. Und auch jetzt wieder. Unsere Heimat ist halt zweigeteilt. Stolz sind wir auch immer, wenn wir Besuch aus Sendenhorst bekommen. Das waren in den letzten 11 Jahren so einige Freunde und Bekannte.

Vielen Dank für das nette Gespräch.

FOTO AUS DEN ANFANGSJAHREN

Eiscafé
EisVogel

Im Oktober ...
unseren Eierlikörbecher genießen.
ÖFFNUNGSZEITEN
Di – So: 12 – 18 Uhr
Montag Ruhetag (außer Feiertag)
Westtor 22b • 48324 Sendenhorst
ANZEIGE

QUIETSCHFIEDEL
IM ELEMENT WASSER!

Der SV Undine Neubeckum stellt sich vor

SPIELSTATIONEN BEIM WASSER-KIBAZ

PHILIPP PABEL SCHWIMMT BRUST AUF DEM HARBERG POKAL

Die Geschichte des Schwimmvereins begann im Jahr 1947: Am 28. Februar wurde der Schwimmverein in der damals noch eigenständigen Kommune Neubeckum gegründet. Heute, ganze 71 Jahre später, ist der Auftrag und der Vereinszweck noch immer derselbe: Kindern das Schwimmen beizubringen und den – olympischen – Sport Schwimmen nach vorne zu bringen. Dies ist in der Vergangenheit gut gelungen.

Seit 2004 arbeiten wir gemeinsam mit dem Beckumer Schwimm-Club innerhalb der SG Beckum an genau diesen Zielen: Kindern das Schwimmen beizubringen und mit den Kindern und Jugendlichen das Schwimmen als Leistungssport zu betreiben. Darüber hinaus bieten wir Schwimmen als Breitensport für alle an, Schwimmkurse für Erwachsene, Mastersport (ab 20 Jahren) sowie außersportliche Jugendarbeit.

UNSER TRAINING

Für diese Aufgaben stehen uns das Hallenbad und das Freibad in Beckum sowie das Freibad in Neubeckum mit 4 bis 5 Trainingseinheiten in der Woche zur Verfügung.

In der anstehenden Winter-Saison trainieren wir täglich von 17:00 Uhr bis 18:15 Uhr und freitags bis 18:30 Uhr im Bereich der Wettkampfgruppen 2 bis 4.

Die Wettkampfgruppe 1 trainiert dienstags von 18:15 Uhr bis 19:45 Uhr und freitags von 20:00 Uhr bis 21:30 Uhr.

Je nach Gruppenzugehörigkeit kommt Trockentraining und Wassertraining am Wochenende, wenn keine Wettkämpfe stattfinden, hinzu.

DIE TYPISCHE LAUFBAHN BEIM SCHWIMMEN

Die Kinder und Jugendlichen durchlaufen bei uns eine ganzheitliche und durchgängige Laufbahn – von den Schwimmkursen über die Nachwuchsgruppen bis hin zu den Wettkampfgruppen 4, 3, 2, 1. Danach steht die Master-Gruppe zur Verfügung und der Breitensport für alle, die sich bewegen wollen. Neben diesen aktiven Laufbahnen gibt es eine Masse an „trockenen“ Tätigkeiten.

Beginnend mit der Trainer-Laufbahn im Seepferdchen-Kurs über den Trainer-Assistenten hin zum Übungsleiter und Trainer C oder höher, da ist bei uns alles möglich. Ohne eine engagier-

VERTRAUEN SIE IN SACHEN ZÖLIAKIE AUF UNSERE ERFAHRUNG:
- Ernährungsberatung
- „FREE-FROM“-Produkte
- Gold-prämierte glutenfreie Produkte und Backwaren
- direkte Bestellung unserer Produkte unter www.baeckerei-kisfeld.de

GOLD FÜR HERVORRAGENDE BACK-LEISTUNG

Kisfeld

Kisfeld GmbH & Co. KG
Münsterstraße 57
48167 Münster

Tel: 02506/3355
www.baeckerei-kisfeld.de
baeckerei@kisfeld.com

ANZEIGE

te Trainerschaft wäre ein solch umfangreicher Tätigkeitsbereich nicht aufrechtzuhalten.

Natürlich dürfen auf den Wettkämpfen die Kampfrichter nicht fehlen. Auch hier ist der Schwimmsport sehr breit gefächert: von einfachen Wettkampfrichtern über Spezialisten wie den Starter, Auswerter oder Protokollführer bis hin zum Wettkampfleiter und Schiedsrichter. Durch spezielle Fortbildungen können unsere Beckumer Schiedsrichterkollegen bis auf die NRW-Ebene Wettkämpfe leiten. Unseren Kampfrichtern verdanken wir die regelmäßige Teilnahme auf Wettkämpfen und Meisterschaften. Daher sind sie ein wichtiger Stützpfeiler in der „Schwimmerwelt".

Eine weitere Säule im Sport sind die aktiven Eltern. Von diesen hängt vieles ab, nicht nur erfolgreiche Wettkampfveranstaltungen, sondern auch beispielsweise der Verkauf von Kaffee und Kuchen oder der Fahrdienst für die Kinder und Jugendlichen.

Als letzte Bastion sozusagen steht ein Vorstand für den Verein. Dieser führt, organisiert und managt den Verein. Auch hier sind es u. a. Eltern und Aktive, die den Verein nach vorne bringen und mitgestalten. Wer sich bei uns ehrenamtlich

ZERTIFIZIRUNG DURCH DEN SV NRW UND SCHWIMMGUT V.L.N.R MARTIN KUBE (SOMMERKURSE), INGA TECKENTRUP (SV NRW), JASMIN NIEHAUS (SCHWIMMKURS LEITUNG), KEVEN KLEMM (1.VORSITZENDER SV UNDINE NEUBECKUM) UND IM VORDERGRUND DREI KINDER DES KURSES

ÜBERREICHUNG DURCH DEN KSB DER KOOPERATIONSURKUNDE

FREIBAD HERGERICHTET FÜR DAS HARBERG POKALSCHWIMMEN

FREIBAD ERÖFFNUNG

GRUPPENBILD MIT DEN HELFERN UND DER KITA

um die Vorstandstätigkeiten kümmert, denen zollen wir jede Menge Respekt und Anerkennung. Längst sind die Zeiten vorbei, in denen sich Menschen um diese Posten rissen.

LERNT SCHWIMMEN!

Um Nachwuchs fürs Schwimmen zu gewinnen, arbeiten wir frühzeitig mit unserem Partner, der Kita Don Bosco in Neubeckum, zusammen. Für die Kinder im Alter von zwei bis sechs Jahren steht mit jeder Aktion im Bad ein ungewöhnliches Highlight an. Für die Kita und die Kinder ist es etwas ganz Besonderes, sich mit dem Thema Wasser und Schwimmen auseinanderzusetzen. Wir führen mit den Kindern ganzjährig Projekte und Spieltage zur Wassergewöhnung und Wasserbewältigung durch. Und im Sommer darf in der Kita auch ein Planschbecken nicht fehlen.

Besonders hervorzuheben ist noch das Wasser-Kinderbewegungsabzeichen. Bei diesem Projekt im Freibad Neubeckum werden die Kinder in 5 Bereichen spielerisch abgefragt: motorisch, kognitiv, sozial, emotional und in ihrer Wahrnehmung. Erreicht wird das mit zehn verschiedenen Spielen von der Badekappen-Staffel über das Apfeltauchen bis hin zum Wasser-Slalom.

Als weitere „Perle" im Verein muss die Schwimm-Lern-Schule hervorgehoben werden, zertifiziert und empfohlen von der Organisation SchwimmGut und dem Landesschwimmverband Nordrhein-Westfalen.

Bei uns lernen die Kinder das Schwimmen ohne ein Kurssystem. In einem Verhältnis 1 Trainer zu 3 Kindern wird differenziert und ganz individuell auf jedes Kind eingegangen. Fordern und fördern gehört dabei zum Alltag der Schwimm-Lern-Schule.

Schwimmen zu lernen ist ganz wichtig! Schwimmen kann über das Überleben entscheiden. Wir als Lehrer setzen uns dafür ein, aber auch Eltern tragen einen Großteil der Verantwortung. Und auch die Kommunen sind mit im Boot, die sich als Unterstützer einsetzen und dem Verein die Möglichkeit geben, ihre Kompetenzen umzusetzen. Nur diese drei Säulen machen es möglich, dass Kinder bei uns Schwimmen lernen können. Daher unser Appell: Lernt Schwimmen!

Gerne laden wir jedes schwimmbegeisterte Kind oder Jugendlichen ein, mit uns das Element Wasser kennenzulernen.

Kontakt: www.sv-undine.de

GRAFIKEN: DESIGNED BY FREEPIK

ANZEIGE

NEU IN SENDENHORST

West 5 – Restaurant mit Pizzeria und Bar

In einem neuen Glanz erstrahlt seit dem 3. September das alte Sendenhorster Bürgerhaus. Nicht nur der Pächter und die Speisekarte sind neu, vielmehr hat sich auch der Name geändert.

West 5,
so der neue Name des Restaurants mit Pizzeria und Bar.

Freuen dürfen sich die Gäste auf neu, hell und freundlich gestaltete Gasträume, die zum Schlemmen und Verweilen einladen. Ein Blick in die ebenfalls neu gestaltete Speisekarte verspricht einiges.

Uma und Ivan Lukanovic haben sich einiges einfallen lassen, um den Gast kulinarisch zu verwöhnen.

Neben diversen internationalen Hauptgerichten wartet nun auch die italienische Küche auf den hungrigen Gast. Vorspeisenteller, Pasta und sechs verschiedene Pizzasorten, da dürfte für jeden etwas dabei sein. Hinzu kommen verschiedene Tagesempfehlungen des Kochs Robert Stjepic. Auch für die kleinen Gäste hat das Pächterehepaar in der eigenen Kinderkarte eine gute und große Auswahl. Selbstverständlich gibt es die Speisen auch zum Mitnehmen. Auch ein Blick in die Nachspeisenkarte lohnt sich.

Passend zu den Speisen hält Ivan Lukanovic auch eine dementsprechende Auswahl an verschiedenen Weinen bereit. Weiterhin genießen kann der Gast auch ein kühles Warsteiner. Ob auf der Außenterasse, an der Theke oder im Restaurant: Uma und Ivan freuen sich über jeden Gast.

Geöffnet hat West 5 von Dienstag bis Freitag ab 16.30 Uhr, die Küche ist von 17.00 Uhr bis 22.00 Uhr geöffnet, am Samstag und Sonntag sowie an Feiertagen von 11.30 Uhr bis 14.00 Uhr und von 17.00 Uhr bis 22.00 Uhr. Am Montag ist Ruhetag.

Zwei Kegelbahnen stehen dem Gast im West 5 zur Verfügung. Ebenso bietet das Restaurant Platz für Feierlichkeiten für eine Personenzahl bis zu 40 Gästen.

NEU IN SENDENHORST

Weststr. 5 – 7
48324 Sendenhorst
Telefon. 02526 1313
Mobil. 0173 6213655

West 5
Restaurant / Pizzeria / Bar
Warsteiner

ANZEIGE

2. Okt.
Einweihung

DRENSTEINFURT

Salon Dietze ab sofort am Markt 2

IHR TEAM IM SALON DIETZE

In neuen Räumlichkeiten empfangen ab sofort Marita Dietze und ihr Team die Kundschaft in Drensteinfurt. Größer, moderner und heller präsentiert sich der Friseursalon nun am Markt 2, im Herzen von Drensteinfurt.

Die Geschäftsräume an der Münsterstraße wurden zu klein, und so nutzte Marita Dietze nach knapp 20 Jahren die Möglichkeit, die Raumgröße fast zu verdoppeln. Freuen dürfen sich die Kunden auf den gewohnten freundlichen Service. Das Dietze-Team weiß genau, dass man nicht jedes Haar über einen Kamm scheren darf. Aus diesem Grund setzen die Haarspezialisten auf individuelle Beratung in Sachen Typ und Kopfhaut, sowie Haarbeschaffenheit. Pflege, Stylings und Frisuren richtet das Team an den individuellen Anforderungen der Kunden aus.

Sie sind auf der Suche nach etwas Neuem? Dann sind Sie bei dem sechsköpfigen Team an der richtigen Adresse. Der Salon Dietze steht für Liebe zum Haar und typgerechte Looks.

Eine neue Mitarbeiterin unterstützt den Friseur Salon Dietze im Langhaarbereich.

» *Machen Sie sich keinen Kopf, das machen wir* «

verspricht das Dietze-Team.

WOHLFÜHLEN UND ENTSPANNEN

Zusätzlich erwartet den Kunden nun auch noch die Möglichkeit, sich bei einer Massage in den eigens dafür angeschafften Liegewaschplätzen so richtig zu entspannen. Nutzen Sie die Möglichkeit, und genießen Sie diesen Service.

Geöffnet hat der Salon Dietze
zu den gewohnten Öffnungszeiten
von Dienstag bis Donnerstag
in der Zeit von 8.00 Uhr bis 18.00 Uhr,
am Freitag
von 8.00 Uhr bis 19.00 Uhr
und am Samstag
von 8.00 Uhr bis 12.00 Uhr.

GRAFIKEN: DESIGNED BY FREEPIK

FRISEUR
SALON DIETZE

Telefon
02508 /625
Termine nach Vereinbarungen!

Markt 2 · 48317 Drensteinfurt

EINWEIHUNG
... und Geschäftseröffnung
in unseren neuen Räumlichkeiten!

2. Oktober 2018
ab 12 Uhr

ANZEIGE

HÖRKRAFT NEU IN SENDENHORST

Bei uns hören Sie richtig

DAS TEAM IN SENDENHORST

Endlich wieder richtig hören!

Das versprechen Jan-Bernd Althoff und Ingo Fennen, die nun den Weg in die Selbstständigkeit wagen. HörKraft – das erste Fachgeschäft für Hörgeräte im Herzen von Sendenhorst – hat ab sofort die Türen geöffnet.

Die beiden 35-jährigen Inhaber sind gelernte Hörgeräteakustikermeister und verstehen ihr Handwerk. Sie sind seit mehr als 15 Jahren im Bereich der Hörakustik tätig. Sie waren beide zuvor als Filialleiter bei Deutschlands größtem Anbieter für Hörgeräte tätig, bevor sie ins Produktmanagement eines Herstellers wechselten bzw. in der Gebietsverkaufsleitung im Vertrieb neue Herausforderungen suchten. Der Wunsch, all diese gesammelten Erfahrungen im eigenen Fachgeschäft umzusetzen und vor allem wieder im persönlichen Kontakt mit Kunden zu stehen führte zur Gründung von Hörkraft. In den hellen und freundlich gestalteten Geschäftsräumen an der Schulstraße 7 wird Service nun ganz großgeschrieben.

» ***Der Kunde soll sich bei uns wohlfühlen*** «

so Jan-Bernd Althoff.

Im Angebot haben Jan-Bernd Althoff und Ingo Fennen ausschließlich Hörsysteme führender Marken-Hersteller, um ein Maximum an Qualität und Leistung zu gewährleisten. Jeder Kunde hat dadurch die Wahl zwischen Geräten zum Nulltarif und individuellen Lösungen, welche auf die persönlichen Anforderungen angepasst sind.

Hörgeräte von heute sind bequem, diskret und bieten eine Vielzahl an Funktionen. Es gibt für jeden Menschen mit Hörschwächen ein geeignetes Hörgerät. Ob äußerst unauffällig durch extrem kleine Bauweisen, sehr flexibel mit Akkubetrieb oder vielseitig koppelbar, zum Beispiel mit dem Handy oder dem Fernseher.

In einem persönlichen Termin wird das Hörvermögen des Kunden eingehend analysiert. Bei der Beratung werden verschiedene Hörsituationen simuliert und der Kunde hat die Möglichkeit, alle für ihn empfohlenen Hörsysteme eingehend im Alltag zu testen und miteinander zu vergleichen. Dadurch wird sichergestellt, dass genau das richtige Hörsystem für die persönlichen Ansprüche gefunden wird.

» ***Wir kennen aus unserer langjährigen Erfahrung die genauen Anforderungen an das Hören. Aus dem beruflichen industriellen Hintergrund können wir auch zeigen, welche großen Fortschritte die Hörgerätetechnologie gemacht hat – und wie wir heute unseren Kunden, egal welchen Alters, helfen können.*** «

Der Kunde von heute ist deutlich jünger und aktiver als noch vor 10 Jahren und hat erkannt, dass Technik im Alltag vieles erleichtert ohne kompliziert zu sein. Wie wichtig gutes Hören für die Lebensqualität ist, weiß jeder selbst nur zu gut. Teilnahme an Gesprächen bedeutet auch Teilnahme am Leben. Wer nicht gut hört, fühlt sich schnell ausgeschlossen. Hörverluste sind so unterschiedlich wie die Menschen, die davon betroffen sind. Damit all diese persönlichen Hörmomente dauerhaft erhalten können, steht das Team von HörKraft mit Rat und Tat

RESOUND LINX QUATTRO
KOMMUNIKATIONSKÜNSTLER

zur Verfügung. Die Hörkabine, ausgestattet mit modernster Mess- und Anpasstechnik, bietet in gemütlicher Atmosphäre neueste Hörlösungen aller führenden Hersteller. Die Wartung und Pflege Ihrer Hörgeräte gehört hier ebenfalls zum kostenlosen und unverbindlichen Service.

»

Moderne Hörgeräte sind intelligent: Sie unterscheiden im Bruchteil einer Sekunde, ob ein Geräusch für den Nutzer relevant ist oder nicht – Sprache kann deutlicher hervorgehoben werden und Nebengeräusche, z.B. das Rascheln der Zeitung, werden heruntergeregelt und sorgen damit für ein besonders natürliches Hörerlebnis. Mittlerweile sind Hörgeräte problemlos auch mit dem Smartphone oder TV-Gerät vernetzbar.

«

Hörgerätegeräte bieten heute vielfältige Komfortmerkmale. Sie sind besonders klein und robust, bieten bestmögliches Hören und sind wahlweise mit Akku- oder Bluetooth-Funk-Technologie ausgestattet und absolut unkompliziert zu bedienen.

Auch Menschen ohne Hörverlust profitieren vom Angebot der Spezialisten von HörKraft. Sie finden hier Headsets vom Marktführer Jabra, sowie individuellen Gehörschutz an. Dieser reicht vom einfachen Modell aus Schaumstoff für einmalige Nutzung über individuell angepasste Gehörschutz-Otoplastiken um z.B. den schnarchenden Partner auszublenden bis hin zum Gehörschutz mit Filterfunktion, der er ermöglicht, den Kollegen trotz Arbeitslärm zu verstehen oder auch Konzertmusik zu genießen ohne dabei sein Gehör zu gefährden.

»

Die Ohren unserer Kunden werden bei uns in den besten Händen sein!

«

Öffnungszeiten:
Mo.–Do.: 9.00 – 12.30 Uhr,
14.30 Uhr – 18.00 Uhr
Fr.: 9.00 – 12.30 Uhr,
nachmittags Termine
nach Vereinbarung

GRAFIKEN: DESIGNED BY FREEPIK

HörKraft Hörgeräte

Neueröffnung!

Ingo Fennen und Jan-Bernd Althoff

Wir freuen uns sehr, Sie ab dem 29.09.2018 in unserem neuen Fachgeschäft für Hörgeräte in Sendenhorst begrüßen zu dürfen.

Profitieren Sie als Erster von unseren Eröffnungsangeboten und informieren Sie sich jetzt über unsere Hörgeräte und Zubehör.

HörKraft GmbH & Co. KG | Schulstraße 7 | 48324 Sendenhorst
Telefon (02526) 93 93 56 0 | sendenhorst@hoerkraft.de | www.hoerkraft.de

HörKraft HÖRGERÄTE

ANZEIGE

DER HERBST WIRD BEERIG

Farbenfroh in die dunkle Jahreszeit

Der Sommer geht, die neue Herbstmode kommt. Auf was können sich die Kunden freuen? Entdecken Sie zum Herbsttreff in Sendenhorst die aktuelle Herbstmode.

Das Modehaus Schumann, Schuhmoden Wiedehage und die Mode Kommode laden zum Herbstreff am 5. und 6. Oktober ein. Bei verlängerten Öffnungszeiten haben die Kunden genügend Zeit, sich in den Geschäften umzuschauen und die neue und trendige Herbstmode zu entdecken.

» *Stilsicher in den Herbst* «

versprechen die Modefachleute in Sendenhorst. Am Freitag, 5. Oktober, sind die Geschäfte von 9.00 Uhr bis 20.00 Uhr durchgehend geöffnet. Am Samstag, 6. Oktober, darf in der Zeit von 9.00 Uhr bis 16.00 Uhr nach Belieben gestöbert und geshoppt werden.

» *Ein absoluter Trend in diesem Herbst sind Hosen mit Galonstreifen* «

weiß Modeexpertin Iris Holtmann von der Sendenhorster Mode Kommode in der Nordstraße.

Frische und kräftige Farben wie Pink und Rot bestimmen in diesem Jahr die Herbstmode und werden mit den Basicfarben grau, schwarz und marine kombiniert.

Ein Colorblocking ist ebenfalls ein absoluter Trend in diesem Herbst.

Des Weiteren ist das Glencheck-Karo wieder voll im Trend und ist in der Mode Kommode bei Blazern und Hosen zu finden.

Wie auch in den vergangenen Jahren halten Iris Holtmann und ihr Team an diesen beiden Tagen für einen Einkauf ab 30 € einen 5 € Gutschein bereit.

IRIS HOLTMANN VON DER MODE KOMMODE FREUT SICH AUF SIE!

HOSEN MIT GALONSTREIFEN FINDEN SIE IN DER MODE KOMMODE

Mode Kommode

EINLADUNG ZUM

HERBSTTREFF

Freitag, 5. Oktober
von 9 – 20 Uhr

Samstag, 6. Oktober
von 9 –16 Uhr

Nordstr. 6 – 8
48324 Sendenhorst
Tel. 02526 938208
www.modekommode.de

ANZEIGE

Einladung zum Herbsttreff
am 05. und 06. Oktober

Jetzt bei uns:
Die neue Herbstkollektion H/W 2018 zum Stöbern.
Wir freuen uns auf Ihren Besuch.

Öffnungszeiten:
Fr., 05. Okt. von 8.30 – 20.00 Uhr
Sa., 06. Okt. von 8.30 – 16.00 Uhr

www.schuhmode-wiedehage.de

WIEDEHAGE
SCHUHMODEN · SPORT + FREIZEIT
Sendenhorst · Kirchstraße 5 · Telefon (02526) 1588
P Parkplätze hinter dem Haus!

ANZEIGE

Beerentöne findet man auch bei Schuhmoden Wiedehage.

5.+6. Okt.

Ebenso erleben die Metallic-Farben in diesem Herbst ihren Aufmarsch. Besuchen Sie das Schuhgeschäft, genießen Sie freundliche und kompetente Beratung, und freuen Sie sich auf ein vollkommen neues Gehgefühl in trendigen Farben. Lassen Sie sich von der Vielzahl der Auswahl inspirieren und genießen dabei eine herbstliche Überraschung, die Edith Wiedehage und ihr Team für Sie bereit hält.

» **Volle Farbkraft voraus** «

heißt es bei Gisela Schumann.
Rot ist modisch nicht mehr aufzuhalten. Passend zum Herbst und Winter stehen dunklere Rottöne und geheimnisvolle Bordeaux-Varianten im Vordergrund. Aber auch der Grauton bleibt in diesem Winter ein Thema. Im Kommen sind auch die Beerentöne. Das Modehaus Schumann führt auch Mode für den Herrn: Jacken und Westen, vor allem in Bordeaux- und Blau-Tönen, sind hier die angesagten Herbst- und Winterfarben. Für die Kunden hält das Modehaus Schumann an den beiden Tagen eine Überraschung bereit.

ERLEBEN SIE DIE HERBSTLICHEN FARBEN BEI SCHUHMODEN WIEDEHAGE

EIN NEUES GEHGEFÜHL IN TRENDIGEN FARBEN

GRAFIKEN: DESIGNED BY FREEPIK

BEI MODEHAUS SCHUMANN BERÄT SIE GISELA SCHUMANN UND ANDREA ALBERT GERNE ZUR HERBSTMODE

DAS MODEHAUS SCHUMANN FÜHRT AUCH MODE FÜR DIE HERREN

Einladung zum
HERBSTTREFF

- Fr. 5. Oktober 2018, 9–20 Uhr
- Sa. 6. Oktober 2018, 9–16 Uhr

UNSER ANGEBOT

Ab sofort und so lange der Vorrat reicht!
Modische Jeans und Pullis in den aktuellen Herbstfarben,
jetzt 39,90 €

SCHUMANN MODEHAUS
KOMPETENT UND STILVOLL BERATEN IM HERZEN VON SENDENHORST

Groß- und Einzelhandel
Südstraße 15 a
48324 Sendenhorst
Tel.: 02526 - 1418

ANZEIGE

VERLOSUNG

Jeden Monat ein Buch von der Buchhandlung Buchfink in Wolbeck

MACH MIT!

Regina Hermsen und Nicole Müller von der Buchhandlung Buchfink in Wolbeck stellen uns jeden Monat ein besonderes Buch für die Verlosung zur Verfügung. Viel Spaß beim Beantworten der Gewinnspiel-Frage und viel Glück beim Gewinnen!

Wer die Antwort weiß, schickt uns bitte bis zum 10.10.2018 eine E-Mail an **gewinnspiel@stadtlandmagazin.de** oder eine Postkarte mit Antwort, Namen und Telefonnummer an die Redaktionsadresse (siehe im Impressum auf Seite 31).

GEWINNSPIEL-FRAGE:
Mit wie vielen Flüchtlingen bricht Lionel zum Marsch nach Europa auf?

BUCHGEWINN IN DIESEM MONAT

»DIE HUNGRIGEN UND DIE SATTEN«

Autor: Timur Vermes
Verlag: Eichborn

Vom Autor von ER IST WIEDER DA!

„EIN GROSSARTIGES BUCH: LUSTIG, BÖSE, TRAURIG!“ (KESTER SCHLENZ, STERN)

Deutschland hat eine Obergrenze für Asylsuchende eingeführt, ganz Europa ist bis weit nach Nordafrika hinein abgeriegelt. Jenseits der Sahara entstehen riesige Lager, in denen Millionen von Flüchtlingen warten, warten, warten. So lange, dass man in derselben Zeit eigentlich auch zu Fuß gehen könnte, wäre das nicht der sichere Tod. Als die deutsche Starmoderatorin Nadeche Hackenbusch das größte dieser Lager besucht, erkennt der junge Lionel die einmalige Gelegenheit: Mit 150.000 Flüchtlingen nutzt er die Aufmerksamkeit des Fernsehpublikums und bricht zum Marsch nach Europa auf. Die Schöne und die Flüchtlinge werden zum Quotenhit. Und während sich der Sender über Live-Berichterstattung mit Zuschauerrekorden und Werbemillionen freut, reagiert die deutsche Politik mit hilflosem Wegsehen, Kleinreden und Aussitzen. Doch je näher der Zug rückt, desto mehr ist Innenminister Joseph Leubl gefordert. Und desto dringlicher stellen sich ihm und den Deutschen zwei Fragen: Was kann man tun? Und in was für einem Land wollen wir eigentlich leben? Timur Vermes‘ neuer Roman ist eine Gesellschaftssatire, aktuell, radikal, beklemmend und komisch zugleich. DIE HUNGRIGEN UND DIE SATTEN fängt dort an, wo der Spaß aufhört.

DER AUTOR: TIMUR VERMES

Timur Vermes wurde 1967 in Nürnberg als Sohn einer Deutschen und eines Ungarn geboren. Er studierte in Erlangen Geschichte und Politik und arbeitete anschließend als Journalist und Ghostwriter. Er schrieb bis 2001 für die Abendzeitung und den Kölner Express und später für mehrere Magazine. Sein 2012 erschienener Roman „Er ist wieder da“ ist eines der erfolgreichsten deutschen Debüts der letzten Jahrzehnte.

Buchhandlung Buchfink
Öffnungszeiten: Mo - Fr 9.00 – 18.00 Uhr | Sa 9.00 – 13.00 Uhr

Kompetente Beratung, persönliche Empfehlungen, durchgehende Öffnungszeiten, Geschenkideen, wechselnde kulturelle Veranstaltungen, Autorenlesungen, Austausch mit Buchfreunden, Online-Lieferservice

Buchfink GbR · Nicole Müller & Regina Hermsen · Münsterstraße 11 · 48167 Münster
Telefon: 02506 / 302 77 64 · Mail: info@buchfink-buchhandlung.de

ANZEIGE

DIE LESERATTE ZU BESUCH IN DER REDAKTION.

Wir fördern das Lesen:
Das stadtland magazin und
das Versicherungsbüro
Geschermann & Schumann

BUCHGEWINN IN DIESEM MONAT

»DAS HAUS, IN DEM ES SCHRÄGE BÖDEN, SPRECHENDE TIERE UND WACHSTUMSPULVER GIBT«

Autor: Tom Llewellyn
Verlag: Thienemann
Altersempfehlung: ab 10 Jahren

LÖSE DAS RÄTSEL AUF SEITE 30 UND GEWINNE DIESES BUCH!

VERLOSUNG

Jeden Monat ein Kinderbuch

Das Haus, in dem es schräge Böden, sprechende Tiere und Wachstumspulver gibt

Welche Geheimnisse birgt der Trau-dich-ganz-nach-oben-Raum? Seit Jacob und Charlie in das Haus mit den schrägen Böden und der Nachbarstochter Lola eingezogen sind, ist ihr Leben voller merkwürdiger Ereignisse. Die Sache mit dem Wachstumspulver geht gerade noch mal gut aus. Dann wird das Haus unsichtbar, Geier tauchen auf, und Jacob stößt auf einen wertvollen Schatz. In dem „schrägen" Haus ist immer etwas los!

Schaurig-gruselig, fantastisch und voller Humor – Roald Dahl lässt grüßen!

DER AUTOR: TOM LLEWELLYN

Tom Llewellyn war als Fachjournalist und Texter tätig und ist Mitbegründer des Guerilla-Kunst-Projekts „Beautiful Angle". Ebenso hat er „Rotator" miterfunden: ein vierteljährliches Magazin über Kunst, Musik und Design. Tom lebt mit seiner Frau und vier wilden Kindern in einem viktorianischen Haus in Tacoma, Washington.

ANZEIGE

THERAPIE.NETZWERK
Praxis für Legasthenie- und Dyskalkulie-Training
Logopädie

Britta Maus
Dipl. Legasthenie- und Dyskalkulietrainerin (EÖDL)
Roswitha Dehn
Logopädin
Neustr. 1 · 48324 Sendenhorst
Telefon: 02526 9393353
www.therapie-netzwerk.com

LicHt punkt
DIE NATURHEILPRAXIS

Christine Ilgner
Allergietherapie · sanfte Wirbelsäulen-Therapie · Heilpilze
balancierte Ohrakupunktur · Raucherentwöhnung
Neustraße 1 · 48324 Sendenhorst | Alfred-Delp-Straße 8 · 48324 Albersloh
Telefon: 02535 931148
www.die-naturheilpraxis-lichtpunkt.de

ANZEIGE

NEUE STALLANLAGE UND FREILANDGEHEGE – ARTGERECHT UND NACHHALTIG

Die Frische vom Hof

VATER JOSEF UND CHRISTOPH VIENENKÖTTER MIT KINDERN. HIER PACKT JEDER MIT AN!

Vor knapp einem Jahr hat Christoph Vienenkötter den Hof von seinem Vater Josef übernommen und beschlossen, den Betrieb nicht nur weiterzuführen, sondern auch auszubauen. So entsteht gerade eine neue Stallanlage, die Platz für 10.000 Hennen bietet!

DAS BESONDERE AN DER ANLAGE IST:

Die Legehennen genießen einen regelmäßigen Auslauf ins Freie, denn hier entsteht zusätzlich ein ca. 4 Hektar großes Außengehege. Somit ist gewährleistet, dass die Hennen uneingeschränkten Zugang zu dem Auslauf haben. Hier wird Christoph Vienenkötter für Pflanzenbewuchs sorgen, und kleine Häuschen werden ebenfalls für die Hennen im Außengehege aufgestellt, damit sie bei Wind und Wetter geschützt sind.

Christoph Vienenkötter ist absolut überzeugt, das Richtige getan zu haben. So kann er das Eiersortiment voll ausbauen. Neben den frischen Eiern von knapp 5.000 Hühnern aus der Bodenhaltung kommen dann auch Eier aus der Freilandhaltung hinzu.

» *Die Verbraucher fordern frische und regionale Produkte, genau da setzen wir an* «

beschreibt uns Christoph Vienenkötter sein Unternehmenskonzept.

Der 25-Jährige, der sein Studium in Agrarwissenschaft der Richtung Geflügelhaltung und Ackerbau erfolgreich abgeschlossen hat, hat schon während seines Studiums die Einzelhandelsbelieferung auf- und ausgebaut. Mittlerweile sind die Waren der Familie Vienenkötter in sieben Rewe- und zehn Edeka-Märkten in den Kreisen Warendorf, Steinfurt, Gütersloh sowie der Stadt Münster erhältlich.

Im Anbau haben die Vienenkötters Frühkartoffeln wie auch Spätkartoffeln. Die Kartoffeln werden zwischen Ende Mai und Anfang Oktober je nach Bedarf und Nachfrage frisch vom Feld geerntet, sortiert und verkauft. Des Weiteren werden die Kartoffeln auch in klimatisierten Kartoffellagerhäusern für die Zeit nach der Ernte eingelagert. Damit ist sichergestellt, dass das ganze Jahr über Kartoffeln vom Hof Vienenkötter zur Verfügung stehen. Die Kartoffeln werden in Säcken zu 1,5 kg, 2,5 kg und 10 kg in Netzen oder in Papiertüten angeboten.

DIE GESCHICHTE DER MOBILEN VERKAUFSWAGEN DER FAMILIE VIENENKÖTTER BEGANN VOR GUT 40 JAHREN.

In einem kleinen PKW erfolgte damals die Auslieferung von Kartoffeln. Die Nachfrage nach Eiern und auch anderen Produkten führte dazu, dass Josef Vienenkötter sich dazu entschied, den ersten Verkaufswagen zu kaufen. So begann, was heute Tradition ist.

Die sechs Tage in der Woche stattfindenden Verkaufstouren prägen das Leben der Familie. Zwei Verkaufswagen sind in der Region unterwegs, um die Waren anzubieten.

In Bielefeld, Ahlen, Münster, Everswinkel, Alverskirchen, Wolbeck und Sendenhorst werden wöchentlich ca. 2.000 Haushalte angefahren.

Neben landfrischen Eiern und Kartoffeln aus eigener Produktion bietet der Bauernhof Vienenkötter auch regionale Wurstsorten, Obst und Gemüse sowie Frischgeflügel an. In der Saison komplettieren Erdbeeren und Spargel das Angebot.

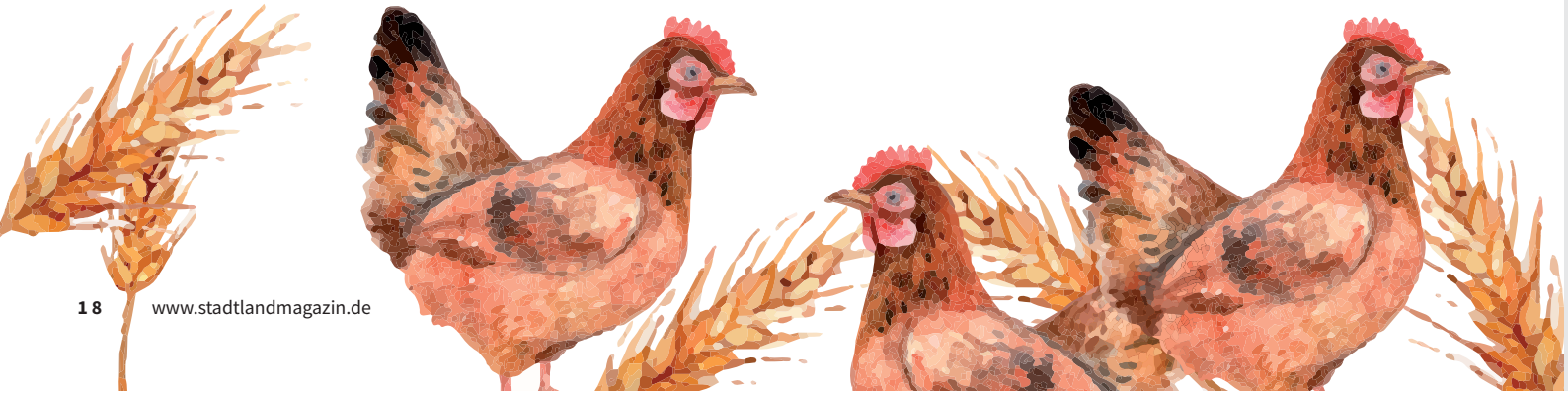

GRAFIKEN: DESIGNED BY FREEPIK

V.L.:MUTTER ELISABETH VIENENKÖTTER UND MITARBEITERIN ANNETTE BERNING IM VERKAUFSWAGEN

Eröffnet werden die neuen Stallungen mit einem Tag der offenen Tür. Am 14. Oktober besteht zwischen 11 und 18 Uhr die Gelegenheit, dem Chef Christoph Vienenkötter und seinem Team einmal über die Schultern zu schauen. Ein Blick in den neuen Stall oder auch in die Kartoffelproduktion lohnt sich allemal. Für das leibliche Wohl ist an dem Tag auf dem Hof bestens gesorgt. Und auch auf die kleinen Besucher warten einige Überraschungen.

CHRISTOPH VIENENKÖTTER

NEUE ARTGERECHTE STALLANLAGE AUF DEM HOF VIENENKÖTTER

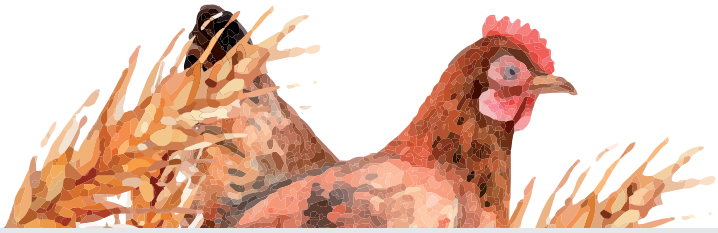

ANZEIGE

Rezept für 4 Personen

ZUTATEN:

- 2 Zwiebeln
- 1 gestrichener EL Thymian
- 1 EL Butter
- 25 g Mehl
- 500 ml Milch
- 250 g Quark
- Salz, Pfeffer, Muskatnuss
- 1 kg Kürbis (z. B. Hokkaido oder Amish Pie)
- 5 EL Öl
- 800 g Gehacktes (halb und halb)
- 1 EL Tomatenmark
- Fett für die Form

Rita Lienkamp, Mitarbeiterin vom Hofladen Austermann, verrät uns in diesem Monat ein tolles Rezept für einen Kürbis-Auflauf.

KÜRBIS MAL ANDERS...

Kürbis-Auflauf

ZUBEREITUNG:

- Zwiebeln schälen und würfeln. Fett schmelzen, Zwiebeln und Thymian darin andünsten. Mehl zugeben und kurz anschwitzen. Milch erwärmen, in die Mehlschwitze rühren, aufkochen und kurz köcheln lassen. Quark einrühren und mit Salz, Pfeffer und Muskatnuss abschmecken.
- Kürbis putzen, waschen, halbieren und entkernen. Kürbis in kleine Spalten schneiden. Spalten in kochendem Salzwasser ca. 3 Minuten garen. Öl in einer Pfanne erhitzen, und das Hackfleisch kräftig anbraten. Fleisch mit Pfeffer und Salz würzen. Tomatenmark zugeben und unterrühren.
- Auflaufform fetten. Nacheinander Soße, Kürbis und Hack einschichten. Im Backofen bei 175 bis 200 Grad ca. 30 Minuten backen.

Haben Sie ein tolles Rezept auf Lager? Wollen Sie das nächste Mal für uns kochen oder backen? Einfach E-Mail an: redaktion@stadtlandmagazin.de

ANZEIGE

TRAUMZIEL

Karibik

Die Karibik ist nach wie vor der Inbegriff eines Traumziels – gerade für Europäer. Denn Wind und Wasser, Sonne und Strand sind kaum irgendwo idealer als hier.

Die Karibik ist eine Region im westlichen, tropischen Teil des Atlantischen Ozeans nördlich des Äquators. Als Teil des mittelamerikanischen Subkontinents besteht sie aus den am und im Karibischen Meer gelegenen Inseln und Inselgruppen und dem Meeresgebiet zwischen ihnen. Am Westende reicht die Karibik in den Golf von Mexiko.

Kaum eine andere Urlaubsregion der Welt bietet so viele einsame Strände und Badebuchten mit pulverfeinem Sand vor türkisblauem Meer, so viele idyllische Badeplätze und aufregende Wassersportmöglichkeiten. Die Wassertemperaturen liegen das ganze Jahr über zwischen 23 und 28 Grad, das tropisch-sonnige Klima verheißt selbst im „kalten" Januar noch lauschige 25 Grad. In den heißen Sommermonaten weht ein steter Passatwind über die Inseln und macht selbst extreme Temperaturen angenehm.

Die Korallenwelten der Schelfbänke lassen auch erfahrene Profitaucher ins Schwärmen geraten. Die schier endlosen Areale kleiner, unbesiedelter Inseln mit verträumten Badebuchten sind das Nonplusultra für Segler.

All dies macht die Karibik zu einem paradiesischen Urlaubsziel für alle, die Ruhe, Erholung und die Romantik moderner Robinson-Abenteuer inmitten einer Bilderbuchkulisse suchen.

Kommen Sie zu uns, wir beraten Sie gerne und freuen uns auf Ihren Besuch.

Das Team vom
Sendenhorster Reisebüro Gerhardt

GRAFIKEN U. BILDER: DESIGNED BY FREEPIK

DERTOUR

Tolle Ideen für die schönste Zeit im Jahr

JAMAIKA
Royal Decameron Club Caribbean ♦♦♦◇
7 Nächte / All inclusive
Pro Pers. im DZ **ab € 399**
Flug ab/bis Deutschland mit Eurowings **ab € 852**

KARIBIK · GRENADA
Blue Horizons Garden Resort ♦♦♦
7 Nächte
Pro Pers. im DZ **ab € 483**
Flug ab/bis Deutschland mit Condor, Rail&Fly **ab € 884**

SENDENHORSTER
REISEBÜRO GERHARDT

Weststraße 6 • 48324 Sendenhorst
Tel 02526 – 9380945 • Fax 02526 – 9380947

info@sendenhorster-reisebuero.de
www.sendenhorster-reisebuero.de

ANZEIGE

SPONSORING
DES SCHULPFERDS FRIEDEL

WF Maschinenbau unterstützt den Reit- und Fahrverein Sendenhorst e. V.

Als Traditionsunternehmen mit Hauptsitz im münsterländischen Sendenhorst liegen der WF Maschinenbau und Blechformtechnik GmbH & Co. KG vor allem lokale Einrichtungen und Projekte am Herzen. Daher liegt der Schwerpunkt des sozialen Engagements in ihrer Heimatregion.

Im August unterstützte WF den Reit- und Fahrverein Sendenhorst e. V. mit einem Sponsoring des Schulpferds Friedel, das aufgrund seines ruhigen und ausgelassenen Charakters auch schon für kleinere Kinder gut geeignet ist. Der Reitverein, der vor über 90 Jahren gegründet wurde, bietet mit seinen Schulpferden auch Kindern, deren Eltern keinen Bezug zu Pferden haben bzw. kein eigenes Pferd besitzen, die Möglichkeit, reiten zu lernen. „Das Angebot und das Engagement des Reitvereins Sendenhorst sind vorbildlich, und daher ist es uns eine große Freude, ihn durch ein Sponsoring des Schulpferds Friedel zu unterstützen.“ so Christian Malkemper, Leiter Forschung & Entwicklung bei WF, der eine persönliche Verbindung zum Verein hat. „Natürlich freut sich auch der Reitverein über die Spende.“ sagt Melanie Traven, Pressesprecherin des Reit- und Fahrvereins Sendenhorst e. V.

ÜBER WF MASCHINENBAU

1975 im münsterländischen Sendenhorst gegründet, entwickelt und produziert die WF Maschinenbau und Blechformtechnik GmbH & Co. KG seit mehr als 40 Jahren hocheffiziente Maschinen zur spanlosen Metallumformung und gilt als Innovationsführer im Metalldrücken. Seit Juni 2016 gehört das Unternehmen, das rund 110 Mitarbeiter beschäftigt, zur mpool group aus Düsseldorf. Die neu gegründete Niederlassung in den USA und die neue Repräsentanz in China zeigen erste Erfolge. Am Hauptsitz in Sendenhorst werden neue Arbeitsplätze geschaffen, und das Unternehmen sucht momentan verstärkt weiteres Personal. Zu den von WF eingesetzten Technologien zählen Randbearbeiten, Nabendrücken, Rohrverschließen sowie Einziehen, Profilieren und Drückwalzen. Die am Qualitätsstandort Deutschland hergestellten Maschinen von WF erfreuen sich auch international großer Beliebtheit. Die Kunden finden sich weltweit in der Automobilindustrie, Luft- und Raumfahrttechnik, Energie- und Umwelttechnik sowie in der Wehrtechnik. WF betreibt als einziger Hersteller ein Versuchszentrum für Drückwalztechnik, in dem kontinuierlich im Kundenauftrag an der Entwicklung neuer Fertigungsprozesse gearbeitet wird.

Weitere Informationen unter:
www.wf-maschinenbau.com

ANZEIGE

EVA SAERBECK UND ANJA GLASER VOM REIT- UND FAHRVEREIN SENDENHORST E.V. BEDANKEN SICH BEI CHRISTIAN MALKEMPER, R&D CHEF BEI WF UND MECHTHILD IMKAMP, MARKETINGLEITERIN MIT EINEM SCHÖNEN BILD UND HUFEISEN FÜR FRIEDEL

RAUMAUSSTATTUNG HÖLSCHER – ALLE LEISTUNGEN AUS EINER HAND

Geht nicht – gibt es nicht

ANDREA REICHERT, SCHNEIDERIN FÜR ÄNDERUNGEN UND MASSANFERTIGUNGEN

Neu im Team: Andrea Reichert, Schneiderin für Änderungen und Maßanfertigungen

Änderungen und Maßanfertigungen jeglicher Art und dies nach persönlichen Wünschen können ab sofort bei Raumausstattung Hölscher in Auftrag gegeben werden. Hier steht Andrea Reichert den Kunden mit Rat und Tat zur Seite. Die gelernte Schneiderin hat in Wolbeck die Industrieschneiderei von ihrem Vater übernommen und führt den Familienbetrieb seit Jahren erfolgreich weiter.

Seit kurzem unterstützt sie hier in Sendenhorst auch Marina Schliephorst, Fachberaterin für Raumausstattung, im Geschäft an der Weststraße. Kundenwünsche mit allen Näh- und Änderungsarbeiten sowie Maßanfertigungen werden hier ab sofort entgegengenommen. Andrea Reichert ist mit Leib und Seele Schneiderin und sehr kreativ unterwegs. Es sollten also keine Wünsche offenbleiben. Eine gute und umfassende persönliche Beratung wird bei ihr großgeschrieben.

Ob es darum geht, Reißverschlüsse einzusetzen, Röcke oder Hosen zu kürzen, Abendgarderobe anzufertigen oder Kleider, Blusen oder Röcke sowie Hochzeitskleider und Kinderbekleidung zu nähen oder abzuändern: Bei Andrea Reichert sind Sie genau an der richtigen Adresse! Denn das alles gehört zum Repertoire der Schneiderin.

»

Gerne erfülle ich die Wünsche meiner Kundinnen und Kunden nach optimal angepasster Kleidung. Ich freue mich, wenn ich meine Kunden zufrieden und glücklich machen kann. Das habe ich mir auf die Fahne geschrieben. Ob die Kleidung kürzer, enger, weiter oder länger gemacht werden muss, ist ein Leichtes für mich. Die kreativen Problemlösungen für die perfekte Passform gehören für mich jedoch zu den täglichen schönen Herausforderungen

«

erzählt uns Andrea Reichert.

»

Auch Deko wie beispielsweise Kissenüberzüge oder Tischwäsche nähe ich gern für meine Kunden. Und Hausbesuche nach Terminvereinbarung machen wir gerne möglich.

«

Und so ergänzen sich die beiden Damen – Marina Schliephorst als Fachberaterin und Andrea Reichert als Änderungsschneiderin – optimal!

»

Zu unserem Service gehören selbstverständlich neben der Änderungsschneiderei und der fachkundigen Beratung auch die Aufmaßerstellung und die fachgerechte Montage vor Ort für Gardinen, Vorhänge oder Insektenschutz

«

ergänzt Marina Schliephorst.

Hölscher
Fachgeschäft für Raumausstattung

Bettwaren | Bettwäsche | Bodenbeläge | Badteppiche | Frottierwaren
Gardinen | Polsterungen | Sonnen-Insektenschutz | Gardinenwaschservice

Weststraße 3 • 48324 Sendenhorst • Fon 02526. 1280 • Mobil 0171.5851133

hoelscher-sendenhorst@t-online.de | www.hoelscher-sendenhorst.de

ANZEIGE

GEDANKEN VON CONNY HALLMANN

Wolken-schubsen

Wolken pusten, Wolken schubsen
einfach mal die Chance nutzen,
denn so entstehen Wolkenträume
in dem Meer der Himmelsschäume.
Wolken zaubern Illusionen,
die unsere Realität belohnen.
Mit Leichtigkeit, ganz einfach nur
Wolkenfantasien pur.

So male ich mir am Himmelszelt
meine Wolkensehnsuchtswelt.
Wolkenreiten im Galopp
bis die Sonne sagt: „Halt! Stop!“
In den Wolken Schlösser bauen ,
sich eine Regenwolke klauen.
Ein Wolkeneis genüsslich schlecken.
Wird es wohl nach Himmel schmecken ?
Mal die von Wolke 7 schubsen,
die diese schon zu lange nutzen.
Danach spielen wir verstecken,
im Wolkennebel Sterne necken.
Sind dann die Wolken regenschwer,
wünsche ich mir einfach sehr,
ich wäre dann dein Wolkenschieber,
denn blauen Himmel hast du lieber.
Am Abend deck ich dich zur Ruh
mit weichen Wolkenkissen zu.

Und morgens fällt durchs Himmelszelt
ein Sonnenstrahl dir auf die Welt.
Gestern entwarf die Abendsonne
eine Illusion in pink-rosé,
so als würde sie es wissen,
dass ich auf diese Farbe steh.

Ich wünsche allen Lesern ihr eigenes Abendwolkenbild, es tut so gut!
Herzlich Conny Hallmann

27. Okt.

KINDERTAGESSTÄTTE ST. MARIEN SENDENHORST

Basar Kinderkram

Wenn Sie in den Kleiderschrank Ihres Kindes gucken, sehen Sie nur noch zu klein gewordene Sachen? Auch Ihr Sprössling hat schon wieder einen „Schuss“ gemacht? Dann kommen Sie doch am Samstag, den 27. Oktober 2018 in die Kindertagesstätte St. Marien in Sendenhorst. Dort findet wieder der große Basar „Kinderkram“ statt.

Jahreszeitgerechte Kleidung und Schuhe, aber auch Karnevalskostüme, Sportsachen und Kommunionkleidung suchen neue Besitzer. Aber auch die Kinderherzen werden höherschlagen bei jeglicher Art von Spielzeug, Fahrrädern, Rollern, Gesellschaftsspielen, CDs, DVDs oder Spielen für PC oder Spielekonsolen. Zudem wartet ein breites Angebot auf alle Leseratten. Nicht nur Bilderbücher, sondern auch Bücher für Erstleser, Jugend- und Erwachsenenbücher suchen hier nach einem Bücherfreund.

Die Verkaufsräume an der Fröbelstraße 6 öffnen um 13.30 Uhr. Schwangere können mit einer Begleitperson bereits um 13.00 Uhr mit dem Stöbern beginnen.

Für alle, die nach dem Shoppen noch ein wenig entspannen möchten, gibt es in der Turnhalle der Kindertagesstätte frisch gekochten Kaffee, leckeren Kuchen und heiße Waffeln – gerne auch zum Mitnehmen für daheim.

20 % der Verkaufserlöse kommen wie in jedem Jahr der Kindertagesstätte zugute. Ausnahme: Helfer beim Basar geben nur 10 % ihres Umsatzes ab. Da Helfer immer gesucht werden, überlegen Sie doch auch einfach mal, ob Sie zwei Stunden Zeit zur Unterstützung des Basarteams haben. Bei Interesse können Sie sich gerne unter der angegebenen Mailadresse melden oder sich in den Listen, die in der Kindertagesstätte aushängen, eintragen.

Wer Waren auf dem Basar zum Verkauf anbieten möchte, kann die benötigte Verkäufernummer per E-Mail unter Kinderkram.marien@gmx.de anfragen. Alternativ sind die Nummern zu folgenden Zeiten in der Kindertagesstätte bei den Mitgliedern des Basarteams erhältlich:
Mittwoch, 17. Oktober 2018,
von 08.00 Uhr – 09.00 Uhr
Freitag, 19. Oktober 2018,
von 11.30 – 12.30 Uhr
Dienstag, 23. Oktober 2018,
von 15.30 Uhr – 16.30 Uhr

GRAFIKEN: DESIGNED BY FREEPIK

ANZEIGE
KOLB Bedachungen GmbH
Dachdeckermeister
Fassaden · Isolierungen · Bauklempnerei
Borsigstraße 2 · 48324 Sendenhorst
Telefon 02526/1431 · Fax 3668
E-Mail: kolb.bedachungen@freenet.de

Wir sind für Sie DIE ANWÄLTINNEN
Familienrecht
Erbrecht
Strafrecht
Verkehrs(straf)recht
Mietrecht
Vertragsrecht
Anwaltskanzlei von Haugwitz & Becker
Industrieweg 13–15
48324 Sendenhorst
Fon 02526 3770
Fax 02526 3791
kanzlei@die-anwaeltinnen.com
www.die-anwaeltinnen.com
ANZEIGE

In diesem Monat verrät uns Anton Kemper vom Edeka Kemper Markt ein herzhaftes Rezept für eine Gulaschsuppe. Zur Einstimmung in den Herbst ist es genau das passende Gericht!

SCHÖN HERZHAFT

Opa Anton's Gulaschsuppe

Rezept für 4 Personen

ZUTATEN:

- 10 Bio Hof Lohmann Zwiebeln
- 500 g Kempermarkt Aubrac Rindfleisch
- 1 l Fleischbrühe
- 100 g Schweineschmalz
- 1,5 EL Tomatenmark
- 1 EL Paprikapulver, scharf
- 2 EL Paprikapulver, edelsüß
- 0,5 TL Kümmel, gemahlen
- 0,5 TL Majoran, gerebelt
- 1 TL Salz
- 1,5 TL Cayennepfeffer (wer es schärfer mag)
- 2 Buhnes Warendorfer Kartoffeln (Rote Banderole, vorw. festkochend), geschält und gewürfelt
- 2 Paprikaschoten , 1 x grün, 1 x rot , in Streifen oder gewürfelt
- 4 Runtenbergs Wolbecker Tomaten, geschält und gewürfelt
- 1 Zehe Knoblauch, gepresst
- 100 ml Rotwein
- saure Sahne

ZUBEREITUNG:

- Die Zwiebel schälen und in mittelgroße Würfel schneiden.
- Das Aubrac Rindfleisch entweder in kleine Würfel schneiden oder an der Fleisch-Theke direkt als Gulasch zugeschnitten kaufen.
- Das Schmalz im Topf zerlassen und die Zwiebelwürfel darin schön goldbraun anbraten.
- Die Fleischwürfel zugeben und 5 Minuten unter ständigem Umwenden im Fett stark anbraten, so dass sich Röstaromen bilden können, kurz vor Ende Tomatenmark hinzufügen.
- Das Paprikapulver, Kümmel, Majoran und das Salz zugeben, mit der Fleischbrühe auffüllen und alles 1 Stunde zugedeckt bei milder Hitze köcheln lassen.
- Die Kartoffelwürfel, die Paprikastreifen und die Tomatenwürfel mit dem Knoblauch in die Suppe rühren und weitere 30 Minuten kochen lassen.
- Nach 25 Minuten den Rotwein hinzufügen. Beim Anrichten in der Schale oder auf dem Teller einen Klecks Saure Sahne zugeben.
- Ein Stück frisch gebackenes Brot dazu und... FERTIG!

» *P. S.: Macht ruhig etwas mehr, denn am nächsten Tag schmeckt die Suppe noch besser!* «

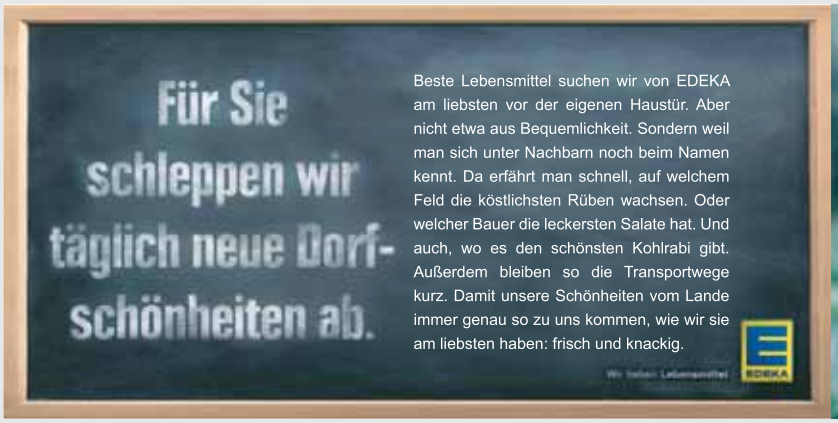

ANZEIGE

VERSICHERUNGSSCHUTZ WEITERGEDACHT

Wohngebäude- und Hausratprodukte rücken den Menschen in den Fokus

In der Wohngebäude- und Hausratversicherung startet die Provinzial NordWest mit neuen Produkten. Das Besondere: Nicht nur materielle Schäden an Wohngebäude und Hausrat sind über die Versicherung abgedeckt.

» *Als Serviceversicherer stehen wir unseren Kunden auch zur Seite, wenn es mit Geld allein nicht getan ist* «

sagt Peter Geschermann, der gemeinsam mit seinem Partner Marcel Schumann die Geschäftsstelle der Westfälischen Provinzial in Sendenhorst leitet. Kommt es beispielsweise zu einem Brand, Einbruch oder Diebstahl, sind die seelischen Folgen oft verheerend.

» *Ein optionaler Baustein in den Wohngebäude- und Hausratprodukten übernimmt daher die Kosten für eine psychologische Erstbetreuung* «

so Schumann. Für ein weiteres Plus an Sicherheit sorgt der Baustein ‚Notfallmanagement'. Er kombiniert moderne Smart Home-Technik mit einer Rund-um-die-Uhr-Notrufbereitschaft. Das Technikpaket enthält Sensoren, die vor Wasserschäden, Einbrüchen und Feuer warnen. Schlagen die Gefahrenmelder Alarm, ist ein angeschlossenes Notfallcenter in der Lage, bei Bedarf direkt Rettungsdienste wie Polizei und Feuerwehr zu alarmieren. Auch an technische Neuerungen und digitale Trends sind die Produkte angepasst. In der Hausratversicherung bietet zum Beispiel das Paket ‚Internet-Schutz' eine Absicherung für Online-Einkäufe oder Identitätsmissbrauch im Internet. Ein optionales ‚Technik-Paket' in der Wohngebäudeversicherung sichert darüber hinaus Anlagen zur regenerativen Energiegewinnung ab – unter anderem Photovoltaikanlagen und Wärmepumpen.

Die neuen Wohngebäude- und Hausratprodukte der Provinzial NordWest sind seit Ende Juni 2017 erhältlich. Von der Ratingagentur Franke & Bornberg erhielten sie bereits die bestmögliche Bewertung („hervorragend") in der höchsten Produktkategorie (Topschutz).

Für weitere Fragen:
Marcel Schumann
und Peter Geschermann,
Tel. 02526 93999-0

GRAFIKEN: DESIGNED BY WHATWOLF / FREEPIK

Immer da, immer nah.

PROVINZIAL
Die Versicherung der Sparkassen

Ihr Versicherungsschutz in professionellen Händen. Direkt vor Ort.
Die Provinzial – zuverlässig wie ein Schutzengel.

Ihre Provinzial Geschäftsstelle
Geschermann & Schumann OHG
Osttor 1, 48324 Sendenhorst, Tel. 02526/939990, geschermann-schumann@provinzial.de

ANZEIGE

AUGEN AUF!

Rechtsdokumente aus dem Internet

ANDREAS RICKERT
RECHTSANWALT UND NOTAR
FACHANWALT FÜR BAU- UND ARCHITEKTENRECHT

Schnell, günstig und unkompliziert! So oder zumindest ähnlich werben zahlreiche Online-Portale, die bei der Erstellung von Rechtsdokumenten helfen. Das Angebot klingt reizvoll. Doch es birgt Gefahren und ist längst nicht für jede Lebenslage geeignet. Ob das Ergebnis wirklich rechtssicher ist und der aktuellen Lebenssituation entspricht, ist fragwürdig. Komplexere und umfassendere Sachverhalte wie Testamente, Patientenverfügungen oder Vorsorgevollmachten sollten mit einem Notar besprochen werden. Dieser hat einen besseren Überblick über die aktuelle Rechtslage.

Um im Internet ein Rechtsdokument zu erstellen, muss der Interessent Fragen beantworten, die von einer Spezialsoftware generiert werden. Doch gerade das kann vor allem Ungeübten zum Verhängnis werden. So können sich Betroffene, die mit Standardformulierungen Testamente, Patientenverfügungen oder Vorsorgevollmachten errichten möchten, nicht sicher sein, ob sie ihren Willen tatsächlich zum Ausdruck bringen. Es besteht auch das Risiko, dass sich Klauseln widersprechen oder sich die Dokumente im Nachhinein als ungültig erweisen. Geht etwas schief, haftet nicht das Online-Portal.

Wer rechtssicher vorsorgen möchte, sollte einen Notar konsultieren. Die krisenfeste Gestaltung eines Testaments beispielsweise lässt sich häufig nicht mit individualisierbaren Vorlagen oder einem digitalen Frage-Antwort-Dialog bewerkstelligen. Zu groß ist die Gefahr von unüberlegten Entschlüssen, ungeschickten Formulierungen oder formellen Mängeln. Wer zum Notar geht, hat die Gewissheit, dass Anordnungen zur Erbschaft eindeutig und formal fehlerfrei im Testament angegeben sind. Der Notar steht als Rechtsgestalter beratend zur Seite. Er klärt mit dem Betroffenen den mitunter komplizierten Sachverhalt und erforscht dessen Wünsche und Interessen.

Auch bei der Erstellung von Vorsorgevollmachten und Patientenverfügungen hilft der Notar, den Text genau auf die jeweiligen Bedürfnisse abzustimmen. Wer sich vom Notar beraten lässt, vermeidet auch hier folgenschwere Formulierungsfehler. Zudem verschafft sich der Notar einen Eindruck von der Geschäftsfähigkeit des Vollmachtgebers. Das erschwert es, die Wirksamkeit des Dokuments im Nachhinein anzuzweifeln. Diesen Vorteil haben auch beurkundete Testamente, die zudem häufig einen Erbschein ersparen. Gänzlich unbrauchbar sind Online-Portale, wenn es um Rechtsgeschäfte geht, die der Pflicht zur Beurkundung durch den Notar unterliegen, wie Grundstückskaufverträge oder zahlreiche gesellschaftsrechtliche Vorgänge.

Viele denken, eine Vollmacht sei nur dann wirksam, wenn sie notariell beglaubigt oder beurkundet wird – doch das ist in den meisten Fällen kein Muss. Zwingend ist eine notarielle Vollmacht im Zusammenhang mit Grundstücksverträgen. Meist jedoch genügt ein privatschriftliches Dokument. Allerdings ist die notarielle Form ratsam, vor allem wenn der Vollmachtgeber hochbetagt ist oder wenn aus anderen Gründen Anlass besteht, seine geistige Gesundheit in Zweifel zu ziehen. Wer zu einem Notar geht und seine Geschäftsfähigkeit beim Ausstellen der Vollmacht bestätigen lässt, vermindert das Risiko, dass die Vollmacht von einem Dritten nicht anerkannt wird.

Eine Vollmacht, bei der nur die Echtheit der Unterschrift durch den Notar bestätigt wird, muss der Betroffene immer im Original vorlegen. Eine beurkundete Vollmacht hingegen bezeugt den gesamten Inhalt der Erklärung und kann vom Bevollmächtigten in einer sogenannten Ausfertigung der Vollmachtsurkunde vorgelegt werden. Das Original verwahrt der Notar in seiner Urkundensammlung. Dadurch ist es dem Notar möglich, auf Wunsch auch später noch weitere Ausfertigungen der Vollmacht zu erteilen. Denn bloße Vollmachtsabschriften sind zum Nachweis einer Vollmacht niemals ausreichend. Wichtig ist, dass sowohl das beglaubigte Original, als auch die Ausfertigung einer beurkundeten Vollmacht für den Bevollmächtigten im Ernstfall unbedingt zugänglich sein müssen.

GRAFIKEN: DESIGNED BY FREEPIK

GRAFIKEN: DESIGNED BY FREEPIK

UEBBERT BRINKMANN & PARTNER MBB

Rechtsanwälte

HAMM

Dr. Paul Uebbert
» Rechtsanwalt
Dr. Marlies Brinkmann
» Fachanwältin für Medizinrecht
» Fachanwältin für Arbeitsrecht

Andreas Rickert
» Fachanwalt für Bau- und Architektenrecht
» Notar
Anne-Kathrin Heckl
» Fachanwältin für Familienrecht

Tel.: 02381 378777-0
Fax: 02381 378777-7
info@uebbert-brinkmann.de
Im Sundern 78
59075 Hamm

SENDENHORST

Peter Abke
» Rechtsanwalt
Tel.: 02526 937311
Fax: 02526 937312
p.abke@uebbert-brinkmann.de
Oststraße 22
48324 Sendenhorst

DAS TEAM

www.uebbert-brinkmann.de

UEBBERT BRINKMANN & PARTNER mbB
Rechtsanwälte • Fachanwälte • Notar

ANZEIGE

DIE KORNBRENNER UND DER BRENNEREIPFAD

Eine der wichtigsten Erwerbszweige im alten Sendenhorst

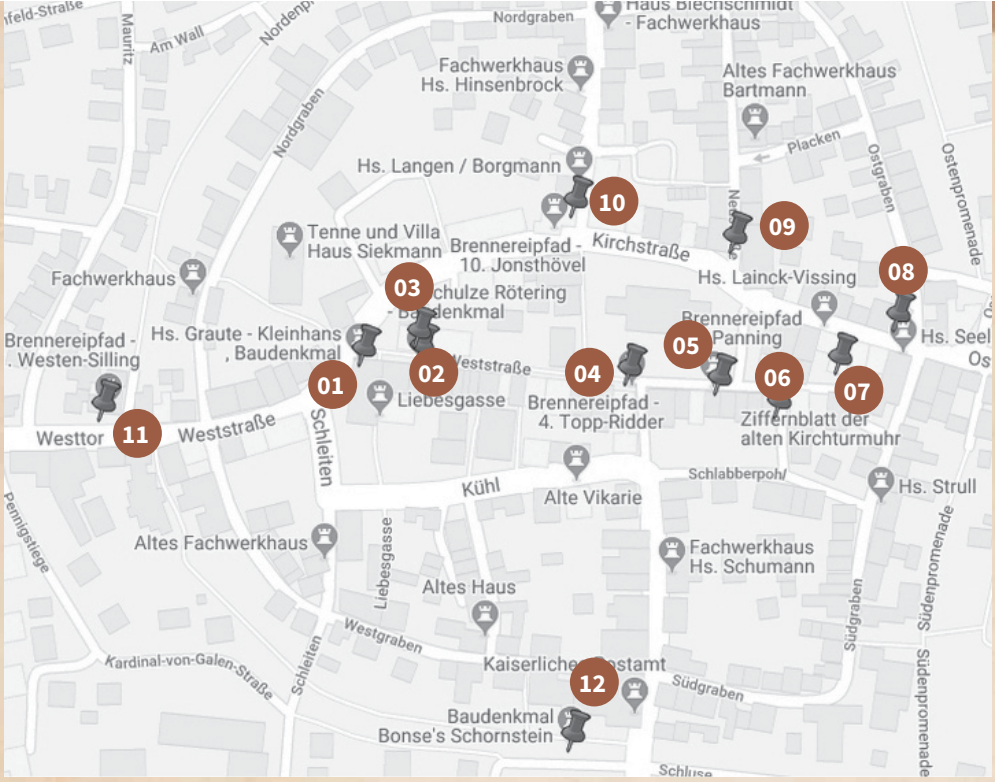

Ein Blick in die Sendenhorster Stadtgeschichte verrät, dass im Selbstverständnis der Bürger Sendenhorst lange als die Stadt der Brennereien galt, als die Heimat des Sendenhorster oder auch des Münsterländer Korns. Eine Vielzahl hochaufragender rauchender Kamine prägten das Stadtbild bis zur Stadtkernsanierung in den 1970er und 1980er Jahren.

Um die Erinnerung an diesen für die Sendenhorster so wichtigen Wirtschaftszweig zu bewahren und das damalige Stadtbild in Erinnerung zu behalten, installierte der Heimatverein Sendenhorst e. V. im Jahre 2007 den Brennereipfad mit insgesamt 12 Stationen. Auf Hinweistafeln sind jeweils Informationen und mindestens ein Bild hinterlegt.

Abgebildet wurden die 12 Brennereien im Stadtgebiet. Dazu kamen noch viele weitere im Kirchspiel (Bauerschaften rund um Sendenhorst). Und nicht zu vergessen: die ganzen Schwarzbrennereien, mit deren Hilfe sich die Not im 2. Weltkrieg wohl zumindest besser ertragen ließ…

Nach der Erneuerung des Stadtkerns geriet schnell in Vergessenheit, wie die Brennereien und Brennerfamilien das Leben in und das Bild der Stadt über 140 Jahre geprägt hatten. Die hier abgebildeten Bilder stammen aus dem digitalen Archiv des Heimatvereins. Die abgebildeten Bilder sind nicht identisch mit denen auf den Hinweistafeln zum Brennereipfad, einfach, um mal andere Perspektiven zu erfahren. Leider sind nicht zu allen Brennereien Fotos „im Betrieb“ vorhanden, so dass immer „möglichst“ alte Bilder verwendet wurden.

Viele der alten Häuser sind noch vorhanden – entgegen der allgemeinen Auffassung, Sendenhorst wäre durch die Stadtsanierung in eine Trabantenstadt verwandelt worden. Somit können einige der Bilder vor Ort direkt „erkannt“ werden.

Viel Spaß beim Erkunden des Brennereipfades wünscht der Heimatverein Sendenhorst!

01 GRAUTE-HESSE

02 SCHULZE RÖTERING

ANZEIGE

ANZEIGE

03 ARENS-SOMMERSELL

04 TOPP-RIDDER

05 PANNING

06 NEUHAUS/SUERMANN

07 LAINK-VISSING

08 FERDINAND SILLING

09 EVERKE

10 JONSTHÖVEL

11 WESTEN-SILLING

12 BONSE

Zusammengestellt von Christian Hölscher
www.heimatverein-sendenhorst.de

ANZEIGE

OKTOBER

GEWINNSPIEL

Viel Glück!!!

FRAGE

Wann und in welchen Geschäften findet der Herbsttreff in Sendenhorst statt?

Gewinne einen 30 Euro Gutschein von Wiedehage Schuhmoden + Sport + Freizeit in Sendenhorst.

SO GEHT'S:
Schreib uns einfach eine Nachricht mit deinem Tipp und deinem Namen, Adresse und Telefonnummer.

LÖSUNG AN:
gewinnspiel@stadtlandmagazin.de
stadtland magazin
Osttor 1 | 48324 Sendenhorst

EINSENDESCHLUSS:
10.10.2018

PREISVERLEIHUNG:
In der kommenden Ausgabe wird der/die GewinnerIn bekanntgegeben.

OKTOBER

KINDER-GEWINNSPIEL

LÖSE DAS RÄTSEL UND GEWINNE DIESES BUCH!

Erkennst du den Unterschied? Was fehlt auf dem zweiten Bild?

1

2

Wenn Du die Antwort weißt, schick' uns eine E-Mail oder Postkarte bis zum 10.10.2018. Es gelten die selben Teilnahmebedingungen wie oben.

Maler- und Lackierarbeiten
Spachteltechniken
Teppichboden-Verlegung
Wärmedämmung
P. ten Brink
Strontianitstr. 3 48324 Sendenhorst
0160/5542084
Fax 02526 / 93 77 161
ANZEIGE

Garten- u. Landschaftsbau & Baustoffhandel
(Natur)Steine, Zäune und Schüttgüter bis hin zu Licht- und Teichtechnik. Baustoffe, Planung und Umsetzung - alles aus einer Hand!
Schörmelweg 7
48324 Sendenhorst
Mobil 0177.4276666
Mail uk@der-kitzhoefer.de
Kitzhöfer. kreative gärten
Ihr Gartenerlebnis passend gestalten
www.der-kitzhoefer.de
ANZEIGE

SEPTEMBER

PREIS VERLEIHUNG

Kinder-Gewinnspiel

DIE LÖSUNG LAUTET:

Auf Bild 2 fehlt eine Schleife am Oberteil.

DIE GEWINNERIN IST:

Malina Wegrzyn (9 Jahre) aus Sendenhorst.
Sie gewann das Buch „Verliebt in eine Zeitreisende“ von Kirsten John.

Gewinnspiel Buchfink

GEWINNSPIEL-FRAGE:

Wie viele Jahre hatte Bertrande sich gesehnt, gebangt und gezürnt?

DIE LÖSUNG LAUTET:

Acht Jahre hatte Bertrande sich gesehnt, gebangt und gezürnt.

DIE GEWINNERIN IST:

Doris Hengstermann aus Münster.
Sie gewann das Buch „Die Frau, die liebte“ von Janet Lewis.

Gewinnspiel

GEWINNSPIEL-FRAGE:

Das wievielte Mal wird am 15. September in Sendenhorst das „Gans“ große Oktoberfest gefeiert?

DIE LÖSUNG LAUTET:

Das 7. Mal wird das „Gans“ große Sendenhorster Oktoberfest gefeiert.

DIE GEWINNERIN IST:

Iris Dransmann aus Rinkerode.
Sie gewann 2 Karten für das Sendenhorster Oktoberfest am 15. September 2018.

Impressum

Das Mitmachmagazin für Menschen aus der Region.

Wir gehen auf Entdeckungsreise in Stadt und Land.
Bunte Themen laden dazu ein, Neues zu erleben.

Kleinanzeigen an:
ka@stadtlandmagazin.de
(kostenlos für private Nutzer)

Nächster Redaktionsschluss:
10. Oktober 2018

Bitte stimmen Sie Berichte weit vor Redaktionsschluss mit uns ab, damit wir einen Platz für Sie reservieren können.

Redaktion
stadtland magazin
Osttor 1 | 48324 Sendenhorst
Tel.: 02526 5419669
Fax: 02526 5419669
E-Mail: redaktion@stadtlandmagazin.de
www.stadtlandmagazin.de

Herausgeber
Firma Wuttke, Sendenhorst

Nächstes Erscheinungsdatum:
5. November 2018

Chefredaktion und Anzeigenleitung
Alexandra Wuttke V.i.S.d.P.

Redaktion
Dirk Vollenkemper

Kooperationspartner und Anzeigenvertrieb
Zirk - Schumann GbR

Thomas Zirk-Gunnemann

Marcel Schumann

Design
SCULP AGENCY

Redaktionelle Mitarbeiter in dieser Ausgabe
Ute Neigenfind, Wolfram Opperbeck, Christian Hölscher, Conny Hallmann, Michael Gerhardt

Auflage
5.000 Stück
Verteilungsgebiet
Sendenhorst, Albersloh, Drensteinfurt, Rinkerode, Everswinkel, Alverskirchen, Hoetmar, Wolbeck, Vorhelm
diverse Fotos/Icons von
pixelio.de, flaticon.com, freepik.com

ONLINE GEDRUCKT VON SAXOPRINT

ANZEIGE

MARKTPLATZ

KOSTENLOS FÜR PRIVATE NUTZER

Du willst eine Kleinanzeige aufgeben?
Schreib uns einfach!

stadtland magazin
Osttor 1 | 48324 Sendenhorst
oder per E-Mail:
ka@stadtlandmagazin.de
oder ruf uns an:
02526 5419669

VERANSTALTUNGEN

Natur erleben für Eltern mit Kindern im Kindergarten- und Grundschulalter
Buntes Laub und Eichelregen: Es wird Herbst. Einige Tiere sammeln Vorräte, die Pflanzen haben Früchte, die Blätter fallen ab. Doch warum werden die Blätter bunt und wie bereiten sich andere Tiere auf den Winter vor? Diesen und vielen anderen Fragen will die Dipl. Biologin Birgit Stöwer gemeinsam mit Kindern und Eltern nachgehen. In vielen Spielen und kleinen Experimenten wird erlebt und erforscht was den Herbst zu einer besonderen Jahreszeit macht, und wie die Tiere die Zeit der Früchte für den Winter nutzen. Doch auch für die Menschen ist der Herbst eine schöne Zeit. Das bunte Laub und die Früchte laden uns zum Basteln ein. Kleine Bastelarbeiten zeigen, was man mit bunten Blättern basteln kann.
Die Teilnahmegebühr beträgt 4 € für jeden erwachsenen Teilnehmer und 2 € pro Kind.

Treffpunkte und Daten:
» Drensteinfurt: Samstag, 06.10.2018
15.00 Uhr – 17.15 Uhr
Treff: Gaststätte Averdung, Am Ladestrang
» Sendenhorst: Sonntag, 28.10. 2018
15.00 Uhr – 17.15 Uhr
Treff: Hof Schmetkamp, Bürgerwald

BIETE JOB

Hölscher
Fachgeschäft für Raumausstattung

Das Fachgeschäft für Raumausstattung Hölscher in Sendenhorst sucht ab sofort **einen Raumausstatter/in in Teilzeit.**
Tel: 02526 1280

Guet Goahn

Rund ums Kind!
Basar
·Auch bekannt als Stoppelhopser-Basar·

Am Samstag, den 17.11.2018 von 10.30 – 12.30 Uhr

Kindergröße < 50 – 164, Spielzeug, Bücher, Babyzubehör, Fahrzeuge, Kinderkostüme und mehr!

Einlass für Schwangere und Personen, die auf einen Rollstuhl angewiesen sind, bereits ab 10.00 Uhr!

Kleidung passend zur Jahreszeit!

in der Aula der Realschule St. Martin!
Auf der Geist 7 in Sendenhorst
(direkt neben der Kindertagesstätte Stoppelhopser)

·Café mit selbstgebackenem Kuchen und Waffeln·

Kindergruppe

Nummernvergabe:
Im Maria Montessori Kindergarten am Mittwoch, den 17.10.2018
oder in der Kindertagesstätte Stoppelhopser am Donnerstag, den 18.10.2018
jeweils von 12.00 – 12.30 Uhr.
Ab dem 19.10. – 14.11.2018 online unter: www.kindergruppe-sendenhorst.de
!! Alle alten Verkäufernummern verlieren ihre Gültigkeit !!

Warenannahme: Freitag, 16.11.2018 von 16.00 – 17.30 Uhr
in der Aula der Realschule St. Martin, Auf der Geist 7.
Die Abgabe von Kleidungstücken ist auf 2 tragbare Kisten inklusive Schuhe begrenzt!
Bücher und Spielzeug sind unbegrenzt!
Etiketten gibt es in den Kindergärten zu kaufen.

Abholung der Erlöse und der nicht verkauften Ware:
ACHTUNG! Am Samstag, den 17.11.2018 von 17.30 – 18.30 Uhr
in der Aula der Realschule St. Martin, Auf der Geist 7.

20% des Verkaufserlöses gehen an die „Kindergruppe Sendenhorst e.V.“.

Weitere Informationen unter:
www.kindergruppe-sendenhorst.de
oder werktags von 18 – 20 Uhr bei Jasmin Schmitz Tel.: 0 25 26/51 84 86
oder Sabine Brandwitte Tel.: 0 25 26/939 20 10

WIR SIND NUN MAL SO.

Und weil Herkunft verpflichtet, setzen wir uns ein für Sport- und Fördervereine, für gemeinnützige Arbeit und für kulturelle Projekte in Oelde, Ennigerloh, Telgte, Ostbevern, Drensteinfurt und Sendenhorst.

Jetzt mehr erfahren!
In Ihrem Kundencenter vor Ort oder auf
www.so.de

STADTWERKE SO OSTMÜNSTERLAND

ANZEIGE